

Öffentliche Vermessungsstelle Stadtverwaltung Kaiserslautern, Abteilung Stadtvermessung	Antragsnummer bV 00212127/2021	Datum der Grenzniederschrift 14. Februar 2025	Anlage 2	Seite (von Seiten) 4 ( 5 )
---	--------------------------------------	--	----------	-------------------------------

### Skizze zur Grenzniederschrift (unmaßstäblich)

Diese Skizze bildet einen Bestandteil der unter obigem Datum erstellten Grenzniederschrift.

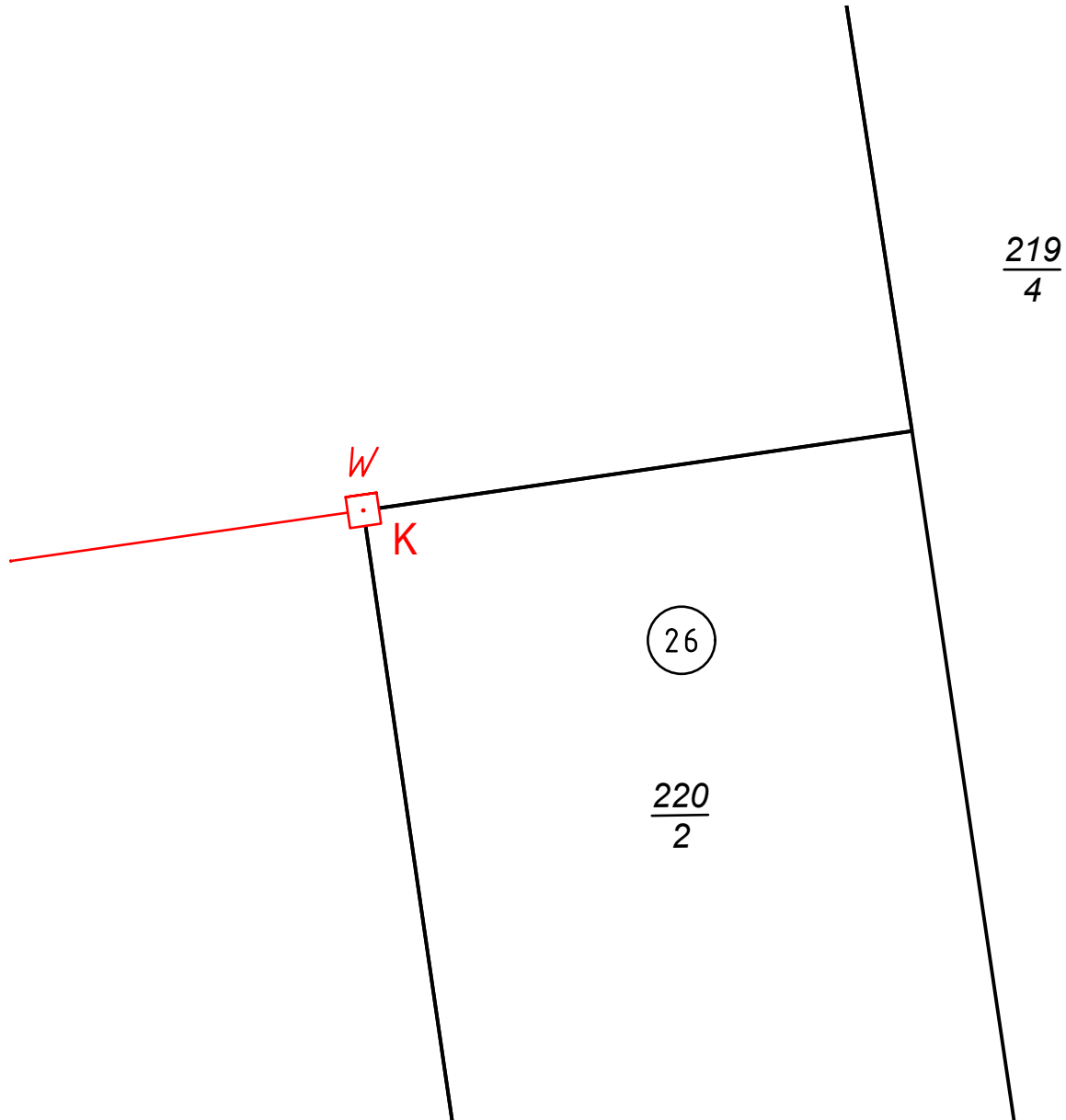

#### Zeichenerklärung:

##### 1 Allgemeines

Alle bisher im Liegenschaftskataster nicht enthaltenen neuen Angaben sind in der Skizze in Rot dargestellt.

① Lfd. Nr. der Anlage 1 zur Niederschrift

##### 2 Flurstücksgrenzen

- F Festgestellt
- W Wiederhergestellt
- nFB nicht feststellbar

##### 3 Grenzpunkte und Grenzmarken

- nicht abgemerkter Grenzpunkt
- Grenzstein oder Schlagmarke mit Natursteinkopf
- Grenzstein  
K: Kunststoffmarke
- Grenzstein, Ausführung als Kantenstein
- wiederhergestellter Grenzpunkt
- Meißelzeichen
- Die Art der Grenzmarke ist durch Buchstabenzusatz gekennzeichnet:  
B: Bolzen, D: Drainrohr, R: Eisenrohr, RmK: Eisenrohr (mit Schutzkappe)  
Fl: Flasche, P: Pfahl, KR: Kunststoffrohr

$\frac{R}{0,5}$

$\frac{1,5}{B}$

~~□<sub>B</sub>~~

~~□<sub>R</sub>~~

□<sub>R</sub>

□<sub>R</sub>

□<sub>R</sub>

Bei Grenzmarken, die nicht bodengleichgesetzt sind, wird ihre Höhe oder Tiefe in Dezimetern angegeben, z. B.  $\frac{1,5}{B}$  bzw.  $\frac{R}{0,5}$

~~□<sub>B</sub>~~ entfernte / entwidmete Grenzmarken (Grenzstein, Bolzen, Meißelzeichen)

~~□<sub>R</sub>~~ vorgefundene Grenzmarke durch eine neue (hier: Eisenrohr) ersetzt

□<sub>R</sub> neue Grenzmarke (Grenzstein) auf eine vorgefundene gesetzt

□<sub>R</sub> im Liegenschaftskataster nicht nachgewiesene Grenzmarke

□<sub>R</sub> vorgefundene Grenzmarke (Grenzstein) gehoben (geh), gerichtet (ger), erneuert (ern), gesenkt (ges)